うおざきじどうかんだより 12月 2020

神戸市立魚崎児童館(管理運営:神戸市社会福祉協議会)HP:www.eonet.ne.jp/~uozaki-jidokan/
住所:神戸市東灘区魚崎中町 4-3-16 Tel・Fax:453-2662

☆ 当日申し込み行事☆ (※申込は3時15分～)

☆トランポビクス(小学生対象)

一人用のトランポリンの上で音楽に合わせて体をうごかします
※トランポビクスがある時は遊戯室は使えません

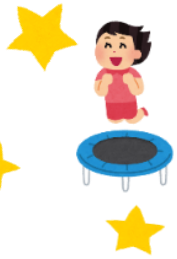

日時:8日・15日・22日(火)
◎3:25～ 1年生
◎3:55～ 2年生～
定員:各先着8名

☆パズル広場(小学生対象)

日　時:【2年生】　11日(金)
4:00～4:30
【3年生以上】18日(金)
4:00～4:30
定　員:各先着10名
申込方法:来館時に予約

☆ 事前申し込み行事☆

☆毛糸で作ろう！(小学生対象)

自分の腕を使ってスヌードを作ります！
※各日5名ずつ説明をし、その後は自分のペースで編みます。

日　時 : 9日(水)～11日(金)
16日(水)～18日(金)
24日(木)・25日(金)
3:30～/4:00～
定　員 :各先着5名
持ちもの:・超極太毛糸2～3玉・名前の書いたビニール袋(大)
※細い毛糸で編むと目が大きくなるので隙間のあいたスヌードになります
・サランラップの芯(のようなもので OK)2本
申込期間:12/1(火)～
申込方法:・来館時 or 電話で予約(魚崎児童館:078-453-2662)

☆カプラ・ワークショップ(小学生対象)

カプラの先生が来て色々な遊び方を教えてくれます！

日　時 :19日(土)1:30～
定　員 :先着30名
申込期間:12/1(火)～

にち	げつ	か	すい	もく	きん	ど
		1 なかよしひろば 10:00・10:30	2 J-cafe 10:00	3 すこやかクラブ A 9:40 B11:05	4 なかよしひろば 10:00・10:30	5
6 	7 なかよしひろば 10:00・10:30	8 なかよしひろば 10:00・10:30 うんどうクラブ 10:40 トランポビクス 3:25・3:55	9 J-cafe 10:00 (心理士巡回) 毛糸で作ろう！ 3:30～	10 すこやかクラブ A 9:40 B11:05	11 なかよしひろば 10:00・10:30 パズル広場 4:00	12
13 	14 なかよしひろば 10:00・10:30 	15 なかよしひろば 10:00・10:30 うんどうクラブ 10:40 トランポビクス 3:25・3:55	16 J-cafe 10:00 毛糸で作ろう！ 3:30～	17 すこやかクラブ A 9:40 B11:05	18 なかよしひろば 10:00・10:30 パズル広場 4:00	19 カプラ ・ワークショップ 1:30
20 	21 なかよしひろば 10:00・10:30	22 なかよしひろば 10:00・10:30 うんどうクラブ 10:40 トランポビクス 3:25・3:55	23 	24 うおっこ子ども食堂 12:15～14:00(要予約) ぴかぴか大作戦 2:15 毛糸で作ろう 3:30～	25 魚崎小終業式	26
27 	28	29	30	31		

【年末年始のお知らせ】
12/29(日)～1/3(日)は児童館はお休みです。
1/4(月)から開館します。

J-cafe(Jidoukan-cafe)

発達がゆっくりなおこさんと保護者が安心して過ごせる場所です。
親子でゆっくりと過ごしてみませんか。

日　時:12/2･9･16(水)10:00～12:00
場　所:魚崎児童館
申　込:自由参加(初回に登録が必要です)

☆12/9(水)☆
こべっこランドの臨床心理士と一緒に、子どものことなど気楽におしゃべりしましょう♪
個別相談もできます。

うおっここども食堂

世界に1つだけのオリジナルピザをつくります♪

日にち ： 12月24日(木)・25日(金)
時 間 ： 12時15分～14時ごろ
場 所 ： 魚崎地域福祉センター調理室　＊集合・飲食は児童館1階
内 容 ： ピザ(具材:トマト・ウィンナー・玉ねぎ・ピーマン・チーズなど)
持ち物 ： エプロン・マスク・三角巾・ハンカチ・上履き
申 込 ： 12月8日(火)9時30分～
先着順　各日8名　QRコードで申込→
＊どちらか1日申し込めます・アレルギーのある子ども は申し込めません

主 催:神戸市立魚崎児童館(東灘区拠点児童館)

Facebook はじめました♥

神戸市立魚崎児童館の Facebook を開設いたしました！！
少しずつ情報発信をしていきますのでフォローお願いいたします♪

児童館を利用するときのお願い

- 発熱症状がある場合や、咳などの風邪症状がある場合は利用をお断りします。
- 検温します(自動検温器をおきました。)
- 来館時は必ず手洗い(ハッピーバースデイの歌 2 回の長さ)をお願いいたします。
- マスクの着用をお願いいたします。
  小学生以上…必ず着用をお願いいたします。
  乳幼児……保護者の方の判断にお任せ致します。

おしらせ

例年 12 月に実施しています
『うおっこワーキングタウン』は、
新型コロナウィルス感染拡大
予防の為中止致します。

魚崎児童館
なかよしひろば利用について

新型コロナウイルス感染症防止対策のため、事前の予約制に致します。ご協力を、お願い致します。

実施曜日　：月・火・金
実施時間　：10:00～11:30(0 歳児)/10:30～12:00(1 歳児～)
　　参加組数　：0 歳児 5 組程度・1 歳児～8 組程度
参加方法　：事前予約制　先着順
●使用するお部屋……《0 歳児》1F 乳幼児のお部屋・《1 歳児～》1F 遊戯室
●各タイム……下の表に★印があるところはプログラムのある日です♪
　　10:45～11:00　赤ちゃんタイム(体操・ふれあい遊び・絵本の読み聞かせ)
　　11:15～11:30　1 才～タイム(体操・ふれあい遊び・絵本の読み聞かせ)
●おべんとうひろば…実施しています
　※人数に制限があります。予約申し込み時に「おべんとうひろば」を利用される旨を記入してください。
●本の貸し出し……実施致しません
●授乳室あります

変更があります！
必ずよくお読みください

●予約の流れ●

1:右にある QR コードを読み込み⇒「メール作成画面はこちら」をクリック

2:下記にある必要な事項を記入の上送信

《記入事項》
●下記希望する日にち・曜日・時間の番号を記入
(例:12/7　①　保護者名:魚崎　花子　子どもの名前:魚崎　太郎)

① 10:00～11:30(0 歳児)　②10:30～12:00(1 歳児～)

日にち	受付期間	日にち	受付期間	日にち	受付期間
11/30(月)	11/24(火)～27(金)12:00 まで	12/1(火)	11/24(火)～27(金)12:00 まで	12/4(金)	11/24(火)～11/27(金)12:00 まで
12/7(月)	11/30(月)～12/4(金)12:00 まで	12/8(火)★	11/30(月)～12/4(金)12:00 まで	12/11(金)	11/30(月)～12/4(金)12:00 まで
12/14(月)	12/7(月)～11(金)12:00 まで	12/15(火)	11/7(月)～11(金)12:00 まで	12/18(金)★	11/7(月)～11(金)12:00 まで
12/21(月)	12/14(月)～18(金)12:00 まで	12/22(火)★	12/14(月)～18(金)12:00 まで		

3:申し込み締め切り後、児童館からの返信により参加日確定
※児童館からの返信を確認できるアドレスからの送信をお願い致します
※パソコンからの送信になりますので受信許可設定をお願いいたします
　(使用アドレス:uozaki-jidoukan2@zeus.eonet.ne.jp)

《注意事項》
※1 度に複数の日程希望の送信可
※キャンセルされる場合は早めのご連絡をお願い致します

応募組数が多い時は
お断りさせていただくこともあります。

●利用日の流れ●

①予約の確認を致します
②検温します(自動検温器をおきました。)
③靴を脱いだら 1 番に手洗いをします
④今年度初めて利用される方は「利用申書」を記入ください
⑤「名札」に名前を記入し「なかよしカード」にシールを
　はってください
⑥お配りする「ひろばでのお願い」を必ず読んでください
⑦乳幼児のお部屋(0 歳)・1F 遊戯室(1 歳～)にて自由あそび

●ご利用時のお願い●

●発熱症状がある場合や咳などのかぜ症状がある場合は利用をお断りします。
●【マスクの着用について】
・保護者
　必ず着用を願い致します
・乳幼児
　保護者の方の判断にお任せ致します

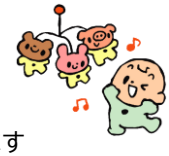

●なかよしひろば以外で児童館をご利用するときのお願い●

必ず事前に電話、又は来館等で予約をお願いいたします。
直接来館された場合、「密」を避けるため、人数に応じて入室をお待ちいただくことがあります。
※なかよしひろばの QR コードでは対応できませんのでご了承ください。

児童館電話番号:078-453-2662

うおっこ

こども食堂

世界に1つだけのオリジナルピザをつくります♪

日にち：12月24日（木）・25日（金）

時　間：12時15分～14時ごろ

場　所：魚崎地域福祉センター調理室　＊集合・飲食は児童館1階

内　容：ピザ（具材：トマト・ウィンナー・玉ねぎ・ピーマン）

持ち物：エプロン・マスク・三角巾・ハンカチ・上履き

申　込：12月8日（火）9時30分～

先着順　各日8名　QRコードで申込→

＊どちらか1日申し込めます・アレルギーのある子ども　は申し込めません

主　催：神戸市立魚崎児童館（東灘区拠点児童館）