うおざきじどうかんだより 4月 2021

神戸市立魚崎児童館（管理運営：神戸市社会福祉協議会）HP：www.eonet.ne.jp/~uozaki-jidokan/
住所：神戸市東灘区魚崎中町 4-3-16 Tel・Fax：453-2662

☆ 当日申し込み行事☆ （※申込は3時15分～）

☆キッズダンス（2 年生以上対象）

講師の先生とお友達と一緒にレッツダンス！

日　時：5 日（月）11：15～12：00

定　員：先着 30 名

☆卓球に挑戦！（3年生以上対象）

ボランティアさんと一緒に卓球をしよう！

初めての子も、経験したことがある子も大歓迎！みんなで卓球に挑戦しよう！

日　時：14 日（水）/28(水)3：30～4：30

定　員：各先着 4～6 名

☆パズル広場（小学生対象）

日　時：16 日（金）・23 日（金） 4：00～4：30

定　員：各先着 10 名

☆ぴかぴか大作戦（全員参加）

みんなで児童館をきれいにしよう！ ※掃除中はプレイルーム・遊戯室では遊べません

日　時：30 日（金） 4：15～4：30

トランポビクスクラブ大募集!!

児童館で行っていたトランポビクスがクラブ制になります！月に 2回（火曜日） 一人用のトランポリンの上で音楽に合わせて体をうごかしましょう！

★体験日★

4/13（火）3：25～/3：55～　各時間先着 10 名

受付方法：当日来館・当日 TEL

クラブの登録についての詳細は別紙をご覧ください！

J-cafe（Jidoukan-cafe）

発達がゆっくりなお子さんと保護者さんが安心して過ごせる場所です。

親子でゆっくりと過ごしてみませんか。

日　時：4/21・28（水）10：00～12：00

場　所：魚崎児童館

申　込：自由参加（初回に登録が必要です）

オープニングセレモニー

日　　時 ： 令和3年4月10日（土） 10：30～11：00

場　　所 ： 魚崎児童館

内　　容 ： 魚崎児童館の子どもたちによるダンス、トランポビクス等の発表館内自由見学

申込方法 ： 詳細は別紙をご覧ください

にち	げつ	か	すい	もく	きん	ど
				1	2	3
4	5 キッズダンス 11：15～12：00	6	7 魚崎小学校離任式	8 魚崎小学校着任式・始業式	9 魚崎小学校入学式	10 オープニングセレモニー 10：30～
11	12	13 トランポビクス（体験） 3：25・3：55	14 卓球に挑戦！ 3：30	15	16 なかよしひろば 10：00/10：30 パズル広場 4：00	17
18	19 なかよしひろば 10：00/10：30	20 なかよしひろば 10：00/10：30 トランポビクスクラブ 3：25・3：55	21 J-cafe 10：00	22	23 なかよしひろば 10：00/10：30 パズル広場 4：00	24
25	26 なかよしひろば 10：00/10：30	27 なかよしひろば 10：00/10：30 トランポビクスクラブ 3：25・3：55	28 J-cafe 10：00 卓球に挑戦！ 3：30	29 昭和の日	30 なかよしひろば 10：00/10：30 ぴかぴか大作戦 4：15	

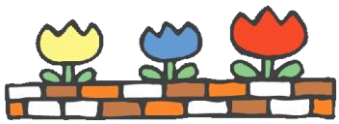

魚崎児童館
親子館事業一覧

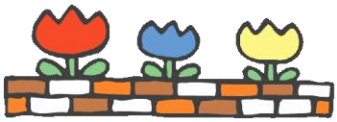

曜日	名称	時間	対象	実施期間	内容
月	なかよし ひろば	10:00～ 11:30	0 歳児（登録制自由参加）	R3.4/19 ～R4.3/14	遊戯室、赤ちゃんのお部屋、を開放、自由に遊べます。 自由参加（初回来館時登録）
		10:30～ 12:00	1 歳児～未就園児（登録制自由参加）		
火	なかよし ひろば	10:00～ 11:30	0 歳児（登録制自由参加）	R3.4/20 ～R4.3/15	遊戯室、赤ちゃんのお部屋、を開放、自由に遊べます。 自由参加（初回来館時登録）
		10:30～ 12:00	1 歳児～未就園児（登録制自由参加）		
火	 うんどう クラブ	10:40 ～11:30	魚崎に住んでいる、 保育園・幼稚園に通園していない 2～4 歳児（4/1 現在）と その保護者 ※1 年継続して参加できる事 ※「うんどうクラブ」は魚崎財産区の助成をもらっています。	R3.5/25 ～R4.3/8 （全 30 回）	親子で体力づくりをしながら友達の輪を 広げたり、親子の交流を深めます。 指導：体力増進専任講師　田淵　智英子先生 【募集要領】 募集人数：15 組程度 年会費　：3,000 円 申込方法：児童館で配布する入会申込書に 必要事項を記入の上提出 受付期間：4/10（土）～4/20（火）
水	J-Cafe	10:00 ～12:00	発達がゆっくりな子どもと保護者	R3.4/21 ～R4.3/16	子どもはゆったりと自由に遊べ、保護者同士が 交流や情報交換をする場所です。 自由参加（初回来館時登録）
木	すこやか クラブ	10:30 ～11:30	住民票が神戸市内にあり、 保育園・幼稚園に通園していない 2～4 歳児（4/1 現在）と その保護者 ※1 年継続して参加できる事	R3.5/13 ～R4.3/10 （全 34 回）	親子遊び、工作、保護者向け講座などを通じて 親子の交流を深めます。 【募集要領】 募集人数：20 組程度 年会費　：3,000 円 申込方法：児童館で配布する入会申込書に 必要事項を記入の上提出 受付期間：4/10（土）～4/20（火）
金	なかよし ひろば ※タイム 有り	10:00～ 11:30	0 歳児（登録制自由参加）	R3.4/16 ～R4.3/18 ※各タイム 開始日↓ R3.4/23～	遊戯室、赤ちゃんのお部屋、を開放、自由に遊べます。 赤ちゃん、1 歳児タイムも実施しています。 ●10:30～　赤ちゃんタイム（赤ちゃんのお部屋） ＊親子遊び、親子交流、子育て相談など ●11:00～　1 歳児タイム（遊戯室） ＊親子遊び、親子交流、工作、子育て相談など 自由参加（初回来館時登録）
		10:30～ 12:00	1 歳児～未就園児（登録制自由参加）		

魚崎児童館　職員紹介

令和 3 年度も
よろしくお願いいたします！

館　　長：納多　佐登美
指　　導　員：山本　恵　　竹下　千鶴
放課後児童支援員（リーダー）：有吉　祐子　　前田　厚子
放課後児童支援員：井上　由比子　小谷　由倫子　多木　明子　永井　育子　中谷　敦子
春名　木ノ実　本田　裕理子　宮崎　明美　矢野　敦子　山田島　尚子
尾家　由美　大畑　桂子　佐川　敦子　荒井　小有里

魚崎児童館
なかよしひろば利用について

新型コロナウイルス感染症防止対策のため、事前の予約制に致します。ご協力を、お願い致します。

実施曜日　：月・火・金
実施時間　：10:00～11:30（0歳児）/10:30～12:00（1歳児～）
　　参加組数　：0歳児5組程度・1歳児～8組程度
参加方法　：事前予約制　先着順
●使用するお部屋……《0歳児》1F乳幼児のお部屋・《1歳児～》1F遊戯室
●各タイム……下の表に★印があるところはプログラムのある日です♪
　　10:30～10:50　赤ちゃんタイム（体操・ふれあい遊び・絵本の読み聞かせ）
　　11:00～11:20　1才児～タイム（体操・ふれあい遊び・絵本の読み聞かせ）
●おべんとうひろば…新型コロナウィルス感染症防止対策の為、当面の間お休みいたします。
●本の貸し出し……実施致しません
●授乳室あります

●予約の流れ●

1：右にあるQRコードを読み込み⇒「メール作成画面はこちら」をクリック
2：下記にある必要な事項を記入の上送信
《記入事項》
　●下記希望する日にち・曜日・時間の番号を記入
　（例：4/12 ①　保護者名：魚崎　花子　子どもの名前：魚崎　太郎）

① 0歳児（10:00～11:30）　②1歳児～（10:00～11:30）

日にち	受付期間	日にち	受付期間	日にち	受付期間
4/12(月)	4/5(月)~4/9(金)12:00まで	4/13(火)	4/5(月)~4/9(金)12:00まで	4/16(金)	4/5(月)~4/9(金)12:00まで
4/19(月)	4/12(月)~4/16(金)12:00まで	4/20(火) ★	4/12(月)~4/16(金)12:00まで	4/23(金)	4/12(月)~4/16(金)12:00まで
4/26(月)	4/19(月)~4/23(金)12:00まで	4/27(火)	4/19(月)~4/23(金)12:00まで	4/30(金) ★	4/19(月)~4/23(金)12:00まで
5/3(月)	憲法記念日の為お休み	5/4(火)	みどりの日の為お休み	5/7(金)	4/26(月)~4/30(金)12:00まで

3：申し込み締め切り後、児童館からの返信により参加日確定
※児童館からの返信を確認できるアドレスからの送信をお願い致します
※パソコンからの送信になりますので受信許可設定をお願いいたします
　（使用アドレス：uozaki-jidoukan2@zeus.eonet.ne.jp）
《注意事項》
※1度に複数の日程希望の送信可
※キャンセルされる場合は早めのご連絡をお願い致します

※応募組数が多い時は
お断りさせていただくこともあります

●利用日の流れ●

①予約の確認を致します
②検温します（自動検温器を設置しました）
③靴を脱いだら1番に手洗いをします
④今年度初めて利用される方は「利用申書」を記入ください
⑤「名札」に名前を記入し「なかよしカード」にシールをはってください
⑥お配りする「ひろばでのお願い」を必ず読んでください
⑦1F乳幼児のお部屋（0歳）・1F遊戯室（1歳～）にて自由あそび

●ご利用時のお願い●

●発熱症状がある場合や咳などのかぜ症状がある場合は利用をお断りします。
●【マスクの着用について】
・保護者
　必ず着用をお願いします
・乳幼児
　保護者の方の判断にお任せします

●なかよしひろば以外で児童館をご利用するときのお願い●

必ず事前に電話、又は来館等で予約をお願いいたします。
直接来館された場合、「密」を避けるため、人数に応じて入室をお待ちいただくことがあります。
※なかよしひろばのQRコードでは対応できませんのでご了承ください。

児童館電話番号：078-453-2662

学童用

トランポビクスクラブ 大募集!!

児童館で行っていたトランポビクスがクラブ制になります！
月に２回（火曜日） 一人用のトランポリンの上で音楽に
合わせて体をうごかしましょう！

講　　師 ： 藤本 勝子 先生

対　　象 ： 練習に参加できる小学生以上のお子様

実施期間 ： 4/20～7/27(月２回・火曜日・計８回)
A3:25～ ・ B3:55～

定　　員 ： 各時間 10 名（先着順）

会　　費 ： 500 円

申込方法 ： 下記の申し込み用紙にご記入の上、会費と一緒に
大人の方が児童館までお持ちください

受付期間 ： 4/8（木）～4/17（土）

✂ 切 り 取 り ✂

トランポビクス クラブ 申込書

令和　　年　　月　　日

参加児童名（ふりがな）		学年	年
保護者名（ふりがな）	印		
緊急連絡先			
参加希望時間 希望する時間に〇を付けてください	A 3:25～ / B 3:55～		

一般用

トランポビクスクラブ 大募集!!

児童館で行っていたトランポビクスがクラブ制になります！
月に２回（火曜日） 一人用のトランポリンの上で音楽に
合わせて体をうごかしましょう！

講　　師 ： 藤本 勝子 先生

対　　象 ： 練習に参加できる小学生以上のお子様

実施期間 ： 4/20～7/27(月２回・火曜日・計８回)
A3:25～ ・ B3:55～

定　　員 ： 各時間 10 名（先着順）

会　　費 ： 500 円

申込方法 ： 下記の申し込み用紙にご記入の上、会費と一緒に
大人の方が児童館までお持ちください
その際、印鑑もお持ちください

受付期間 ： 4/8（木）～4/17（土）

※放課後児童クラブを利用していないお子様で、トランポビクスクラブを申し込む方は
保護者様の承諾があれば、ランドセルのまま児童館への来館が出来ます。

✂ 切 り 取 り ✂

トランポビクス クラブ 申込書

令和　　年　　月　　日

参加児童名（ふりがな）		学年	年
保護者名（ふりがな）	印		
緊急連絡先	① ②		
参加希望時間 希望する時間に〇を付けてください	A 3:25～ / B 3:55～		

☆トランポビクスクラブ参加時は学校から直接児童館に行き、終了後帰宅します。

オープニングセレモニー
（保護者申込）

令和２年8月に改修工事が終了し、新しく生まれ変わった魚崎児童館のオープニングセレモニーを開催します。魚崎児童館の子どもたちが、ダンスやハンドベルなどのパフォーマンスをしますのでぜひご覧ください。感染症対策のため各家庭2名までお申込みください。

４月 10 日（土）10:30～11:00

＊新型コロナウィルス感染拡大など、状況によっては中止となる場合もあります。
実施状況はホームページ等でご確認ください。

プログラム内容
1. あいさつ
2. 来賓祝辞
3. 児童館の様子（スライドショー）
4. 小学生出し物
   ・トランポビクス 「エビカニクス」
   ・ハンドベル 「はるがきた」「ドレミのうた」
   ・キッズダンス 「あいうえおんがく」
   ・カップス 「紅蓮華」
5. あいさつ
   セレモニー終了後館内を自由にご覧いただけます。

＊先着 50 名 （椅子席） 立ち見席 30 名程度（撮影はこちらでお願いします。）
＊下記の申込用紙または、QR コードを読みとってメールでお願いします。
＊申込は１家族２名までお願いします。

キリトリ

令和３年　月　日 NO.

オープニングセレモニー 参加申込用紙
4月 10 日（土）10:30～11:00

・申込者氏名 _____

・申込者氏名 _____