うおざきじどうかんだより

7月 2023

神戸市立魚崎児童館（管理運営：神戸市社会福祉協議会）HP：www.eonet.ne.jp/~uozaki-jidokan/
住所：神戸市東灘区魚崎中町 4-3-16 Tel・Fax：453-2662

☆当日申し込み行事☆（※申込は3時15分～）

☆卓球に挑戦！（3年生以上対象）

ボランティアさんと一緒に卓球をしよう！
日　時：12日（水）…3:30～4:15　3年生以上
定　員：各先着4～6名

七夕飾り工作週間（小学生対象）

児童館にある笹を皆で飾り付けよう♪
日　時：4日（火）～7日 3:45～

トランポビクス体験（小学生対象）

第2期参加希望者の体験日です。ぜひ体験してみてね♪
日　時：11（火）3:25～/3:55～
定　員：各先着10名

音楽を楽しもう！（小学生対象）

寿会のみなさんと一緒に様々な楽器の演奏を楽しみます
日　時：21（金）2:00～

J-cafe（Jidoukan-cafe）

発達がゆっくりなお子さんと保護者さんが安心して過ごせる場所です。
親子でゆっくりと過ごしてみませんか

日　時：7/5・12（水）　10:00～12:00
場　所：魚崎児童館
申　込：自由参加（初回に登録が必要です）

7/5（水）10:00～ こべっこランドから 心理士さんが来館されます。	7/12（水）11:00～ うおざき障害者相談支援センター から相談支援員さんが来館されま

子どもの居場所づくり事業　J－Lunch

お家でひとりでお昼を食べているお友だち！
児童館で一緒に食べましょう♪
日　時：7/24（月）～31（月）
　　平日月～金　12:00～13:00
場　所：魚崎児童館　　対　象：小学生

カレンダーの　が目印だよ♪

おりがみカレンダー作り

8月のテーマは「くじら・さかな・ヨット」です♪

実施日	時間	対象学年
19日（水）	3:45～4:30	3～6年
20日（木）	3:15～4:30	1年生①
26日（水）	1:15～2:30	2年生
27日（木）	1:30～2:30	1年生②

★7/5（水）受付開始

にち	げつ	か	すい	もく	きん	ど
						1
2	3 なかよしひろば 10:00 うんどうクラブ 10:30	4 運営委員会 七夕飾りづくり週間	5 J-cafe 10:00（こべっこ心理士来館日）	6 すこやかクラブ 10:00	7 なかよしひろば 10:00	8 J-Family「ベビーヨガ」10：00（別紙参照） 子育てコミュニティ事業 親子映画会 1：30（別紙参照）
9	10 リトミック1歳児 11：00 うんどうクラブ 10:30	11 なかよしひろば 10:00 トランポビクス（体験）3:25・3:55	12 J-cafe 10:00（相談支援員来館日） 卓球に挑戦！ 3：30	13 すこやかクラブ 10:00	14 なかよしひろば 10:00	15
16	17 海の日	18 トランポビクスクラブ 3:25・3:55	19 おりがみカレンダー 3：45	20 おりがみカレンダー 3：15	21 魚崎小終業式 音楽を楽しもう！ 2：00	22
23	24	25 トランポビクスクラブ 3:25・3:55	26 おりがみカレンダー 1：15	27 おりがみカレンダー 1：15	28	29
30	31					

魚崎児童館
なかよしひろば利用について

実施曜日　：月・火・金
実施時間　：10:00～12:00
参加組数：**自由来館　当日先着 20 組**　※組数を超えた場合は、お断りさせていただくこともあります。

●使用するお部屋……《0 歳児》1F 乳幼児のお部屋・《1 歳児～》1F 遊戯室

●各タイム……**プログラム内容は、下記の表でご確認ください♪**
10:30～10:50　赤ちゃんタイム（体操・ふれあい遊び・絵本の読み聞かせ）
11:00～11:20　1 才児～タイム（体操・ふれあい遊び・絵本の読み聞かせ）

7/7（金）	7/14（金）
ふれあい遊び	手形・足形カレンダー作り

●おべんとうひろば…おやすみ
●本の貸し出し……一人 2 冊まで 2 週間貸し出しします（※雑誌・漫画は不可）
●授乳室あります

♪【リトミックの申し込みについて】※なかよしひろばの QR コードにて申し込み♪

日にち	受付期間	対象
7/10(月)	7/3(月)～7/7(金)12:00 まで 「リトミック希望」とご記入ください	7 月は「1 歳児以上親子」です 先着 10 組

♪申し込み締め切り後、児童館からの返信により参加日確定
※児童館からの返信を確認できるアドレスからの送信をお願いいたします
※**パソコンからの送信になりますので受信許可設定をお願いいたします**
（使用アドレス：uozaki-jidoukan2@office.eonet.ne.jp）

《注意事項》
※キャンセルされる場合は、早めのご連絡をお願い致します
●リトミック…毎月 1 回　月曜日　11:00～11:30　※毎月対象年齢が異なります
リトミック当日は、なかよしひろばはありません

●利用日の流れ●

① 受付名簿に名前を記入します
② 今年度初めて利用される方は「利用申書」を記入してください
③ 「名札」に名前を記入し「なかよしカード」にシールを貼ってください
④ お配りする「ひろばでのお願い」を必ず読んでください
⑤ 1F 乳幼児のお部屋（0 歳）・1F 遊戯室（1 歳～）にて自由あそび

●ご利用時のお願い●

発熱症状がある場合や、咳などの
風邪症状がある場合は利用をお断りします。
※37.5℃以上の場合は、
ご利用をお控えください。

●なかよしひろば以外で児童館をご利用するときのお願い●（赤ちゃんのお部屋）

●自由来館
時間入れ替え制をとらせていただきます。
●各時間　先着 5 組までです。

赤ちゃんの部屋開放日※各時間　5組まで

	月	火	水	木	金	土
①10:00～12:00	×	×	○	○	×	○
②13:00～14:30	○	○	○	○	○	○
③15:00～16:30	○	○	○	○	○	○

親子映画かんしょう会

リトルマーメード

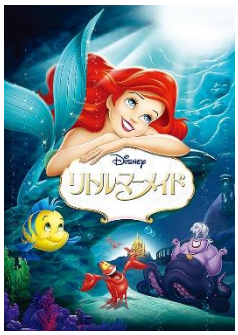

２０２３年７月８日（土曜日）

午後　１時３０分上演開始　（約８３分）

場　所　魚崎児童館　３階プレイルーム

最後にビンゴゲームあります

申込締切り　２０２３年７月１日（土曜日）

下記の申込書は魚崎児童館までお願いします。

お願い：当日、発熱・体調不良の方の参加おことわりします。

なお、諸般の事情等により、中止する場合があります。

・ザブトン・マスク等を各自持参願います。
・小学生２年生以下は保護者同伴でお願いします。

子育てコミュニティ育成事業・魚崎児童館・魚崎町子ども会連絡協議会

切り取り線

親子映画会申込書

２０２３年７月１日（土曜日）申込締切り

申込書は魚崎児童館までお願いします

７月８日（土曜日）午後１時受付開始　１時３０分上映開始予定です

子ども会名	子ども会		
名　前		名　前	
名　前		名　前	
保護者氏名：		連絡先：	
合計人数	子ども　　人　・　大人　　人　：合計　　人		

※上記の個人情報については、映画会実施の目的の範囲で使用します。

※足りなければコピーしてください

魚崎児童館・魚崎町子ども会連絡協議会